il Resto del Carlino
CESENA

Data 20-06-2009
Pagina 10
Foglio 1

SAN PIERO
Trovato in possesso di due grammi di 'coca'

A SAN PIERO i carabinieri hanno fermato due uomini che si aggiravano in modo sospetto e hanno trovato addosso ad uno dei due un paio di dosi di cocaina. La droga è stata immediatamente sequestrata dagli uomini dell'Arma per farla sottoporre a relativa all'analisi chimica che ne dovrà stabilire il contenuto di principio attivo. In particolare l'analisi chimica si rende necessaria per valutare se segnalare la persona all'autorità amministrativa o presentare denuncia nei suoi confronti all'autorità giudiziaria.

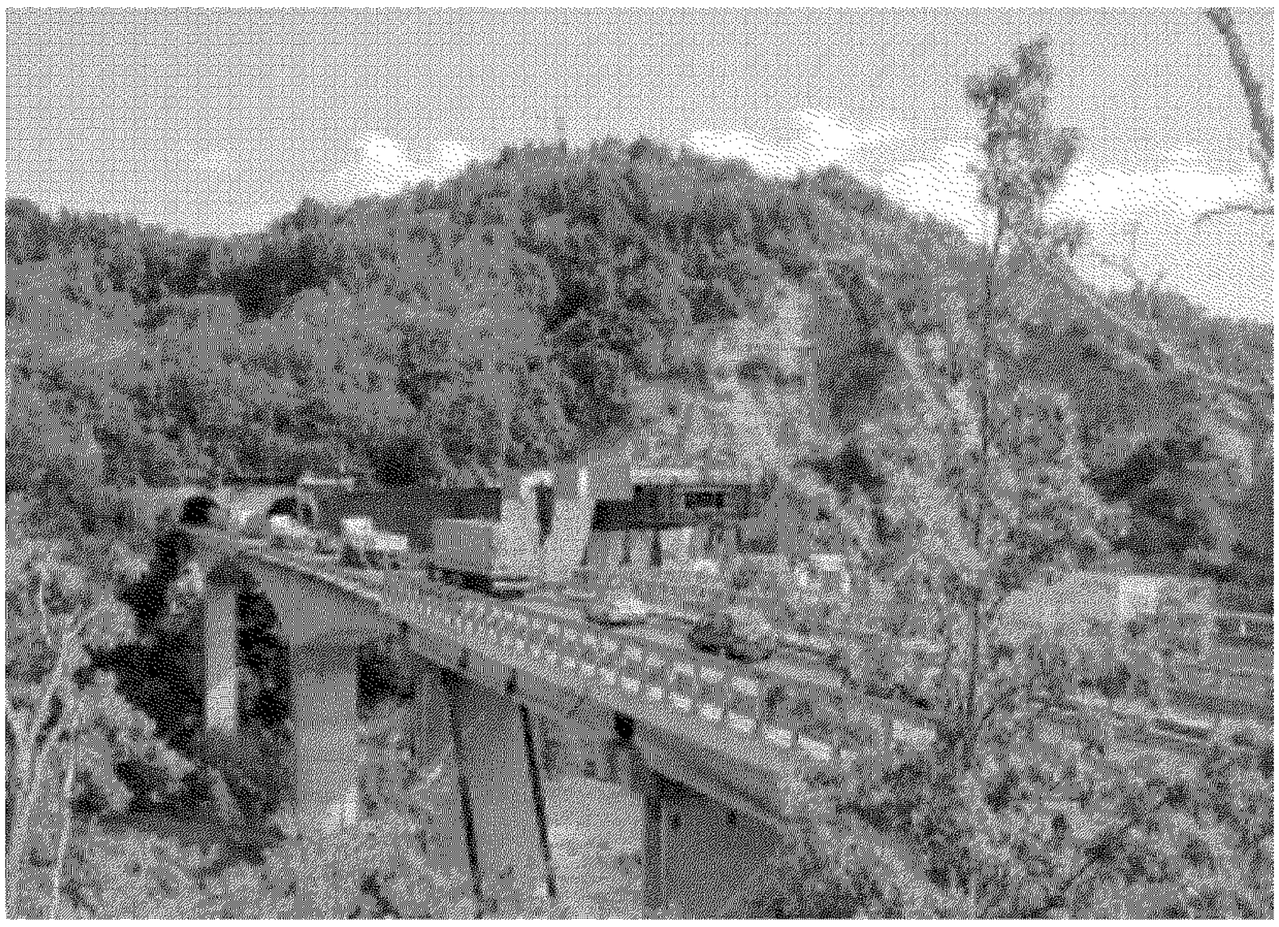

FORNELLO L'interpellanza presentata da Luca Bartolini riguarda anche i lavori sul viadotto che sono di nuovo sospesi

E45, CASE BRUCIATE

'Lavori in ritardo Anas promette e non mantiene'

IN REGIONE Interpellanza del consigliere Bartolini (Pdl)

ANCORA una volta lavori a rilento in E45 nella tratta di Case Bruciate di Bagno di Romagna, per la ricostruzione di numerose "solette" dissestate lungo il viadotto Savio. Ancora una volta altri lavori, quelli per la ricostruzione della carreggiata sud del viadotto Fornello di Verghereto, addirittura fermi, ormai da un mese. Va giù duro al riguardo il consigliere regionale capogruppo An-Popolo della Libertà Luca Bartolini, secondo cui l'Anas non mantiene gli impegni anche con la Regione, non rispettando i tempi dati in un apposito incontro in Prefettura. In particolare con una interrogazione, a risposta scritta, inviata ieri alla Giunta regionale, Luca Bartolini chiede di «Sapere quali urgenti iniziative, per quanto di competenza, intenda assumere nei confronti dell'Anas per questi ritardi ormai intollerabili, e quali sono i tempi certi per il completamento degli interventi previsti sia a Case Bruciate che sul viadotto Fornello».

BARTOLINI fa altresì presente che il ritardo nei lavori «continua a gravare su tutto il territorio dell'Alto Savio procurando un serio disagio a tutti».
Per i lavori per rimettere a posto le "solette" a Case Bruciate, Luca Bartolini ricorda che «Il termine era previsto per il 12 dicembre scorso come da impegni assunti dall'Anas nel novembre scorso in un incontro in Prefettura a Forlì, mentre ad oggi il cantiere di Case Bruciate non è stato ancora terminato, Anzi i lavori di demolizione e adeguamento delle "solette" stradali erano stati sospesi e solo da pochi giorni sono stati riavviati". C'è da ricordare che si tratta della ricostruzione di una quarantina di "solette" lungo il viadotto Savio, compreso nella tratta Bagno-Verghereto. Nel 2008 pare ne siano state ricostruite solo una decina.

PER QUANTO riguarda il viadotto Fornello, per la ricostruzione della carreggiata sud di quel viadotto, Luca Bartolini sottolinea che «sono nuovamente sospesi tutti i lavori e pare addirittura che una volta ripresi si protraranno nel tempo, sino alla fine dell'autunno prossimo con i conseguenti disagi. Tale incertezza pare trovare giustificazione nel mancato pagamento delle competenze spettanti alle imprese impegnate nei lavori di adeguamento e messa in sicurezza della E45».

gi. mo.

Ritaglio stampa ad uso esclusivo del destinatario, non riproducibile.